

LEGENDE			
	Bestand		Boden / Erdreich
	Abbruch/ Rückbau		Höhenkote Fertigkonstr.
	Neubau		Höhenkote Rohkonstr.
	Beton, bewehrt		Grünfläche
	Mauerwerk		befahrbare Fläche
	Dämmung, hart		Wasserfläche
	Dämmung, weich		Stellplatzfläche
	Kiesfüllung, fein		Spielplatzfläche
	Kiesfüllung, grob		Wegfläche
	Abdichtung		Sportplatzfläche
	Grundstücksgrenze		Gips

Inhalte des Plans (CAD-Zeichnungen & Planlayout), unabhängig ob digital oder in ausgedruckter Form, sind Eigentum der Stadtverwaltung Worms und dürfen nicht ohne Genehmigung an Dritte weitergereicht werden. Sofern nicht anders angegeben, beziehen sich alle Höhenangaben auf ± 0,00.

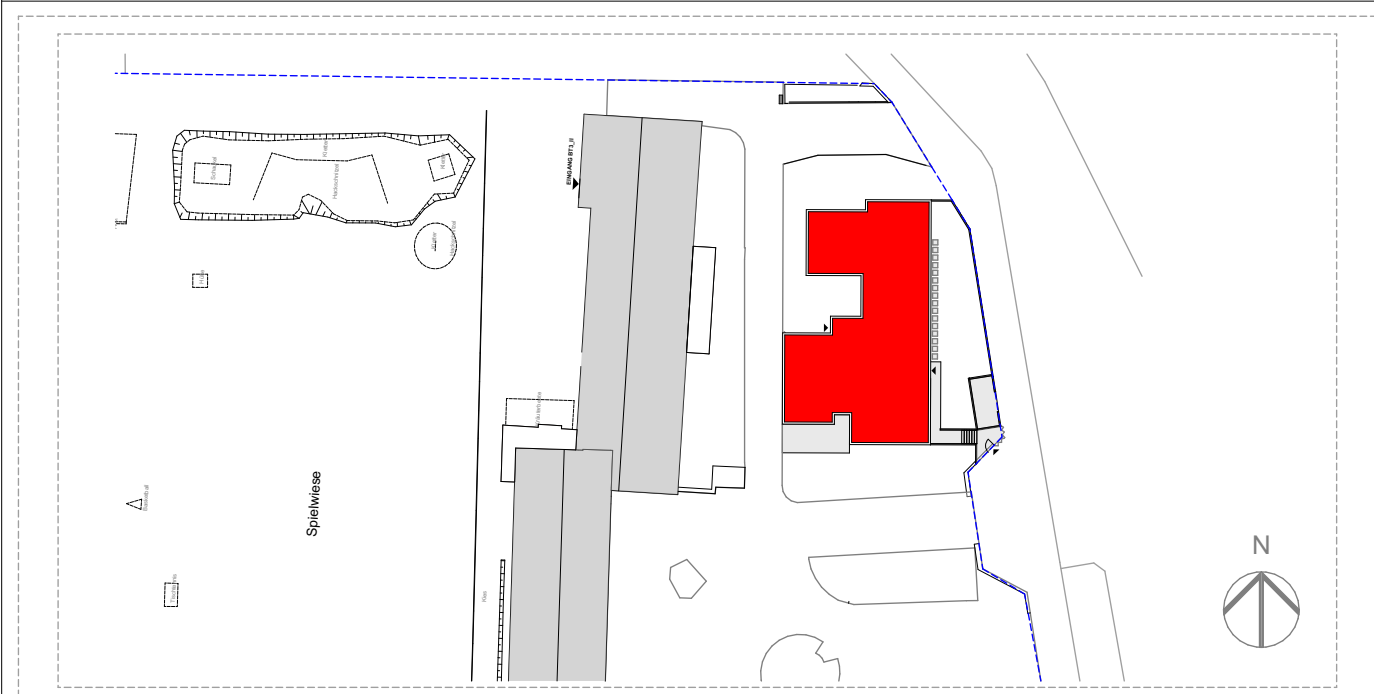

GENEHMIGUNGSPLAN

Neubau SLS Pestalozzischule Worms

		AKS: 0138-45-	
Blattgröße	841 594 mm	Zeichner/in	MK
Maßstab	1:100	Gemarkung	Worms
Datum Erstell.	Datum	Flur	4
Datum Ausg.		Flurstück	120/16
Adresse	Bensheimer Straße 45 67547 Worms		

Bauvorhaben

Neubau Spiel- und Lernstube

Bauteil 05

Phase

Vergabeunterlagen

Fachplaner (Extern*)

Name des Fachunternehmens

a+b architektur plus brandschutz
Am Ringofen 11
67574 Osthofen
Tel. 06242/9147690
info@arpbs.de

Entwurfsverfasser

Bauherr

**nibelungenstadt
worms**

Bauherr

Stadtverwaltung Worms
Bereich 8 - Wormser Immobilienmanagement
Monsheimer Straße 41
67549 Worms
www.worms.de

Bereichsleitung

Zuständige Dienststelle & Ansprechpartner/in:
Abteilung 8.4 - Werthaltung-/ Instandhaltungsmanagement
Projektleitung: Cornelia Sattler
Tel: (0 62 41) 8 53 - 6972
Fax: (0 62 41) 8 53 - 6990
E-Mail: sornelia.sattler@worms.de

Abteilungsleitung

Projektleitung

Grundriss Erdgeschoss

Plannummer: